Sicht- & Allwetterschutz

Montageanleitung

Korbmarkise vario

Inhalt

1. Sicherheitshinweise 2
2. Bevor Sie zur Baustelle fahren 2
3. Werkzeug, das Sie für die Montage benötigen 2
4. Qualifikation 2
5. Transport 2
6. Aufstiegshilfen 3
7. Absturzsicherung 3
8. Bestimmungsgemäße Verwendung 3
9. Befestigungsmittel 3
10. Montagekonsolen 3
11. Montage der Markise 4

Copyright by Sicht- und Allwetterschutz BS GmbH, Stand 10.2022.
Keine Haftung für Druckfehler. Technische Änderungen vorbehalten.

1. Sicherheitshinweise

Sicherheitshinweise sind an entsprechender Stelle im Text zu finden. Sie sind mit einem Symbol und einem Hinweis gekennzeichnet.

Wichtiger Sicherheitshinweis:

Mit diesem Warndreieck sind Hinweise gekennzeichnet, die eine Gefahr angeben, welche zum Tod oder zu schweren Verletzungen führen kann, oder die für die Funktion der Markise wichtig sind.

2. Bevor Sie zur Baustelle fahren

Überprüfen Sie die Markise und das Zubehör auf Unversehrtheit und Vollständigkeit. Prüfen Sie, ob die Lieferung mit Ihrer Bestellung übereinstimmt.

3. Werkzeug, das Sie für die Montage benötigen

- Rollmaß und Bleistift
- Wasserwaage
- Schlauch- oder Laserwasserwaage
- 2 standfeste Leitern
- Bohrmaschine mit Bohrer für die gewählten Montagemittel
- Werkzeug für die gewählten Montagemittel

4. Qualifikation

Die Montageanleitung richtet sich an den qualifizierten Monteur, der über versierte Kenntnisse in folgenden Bereichen verfügt:

- Arbeitsschutz, Betriebssicherheit und Unfallverhütungsvorschriften
- Umgang mit Leitern und Gerüsten
- Handhabung und Transport von langen, schweren Bauteilen
- Umgang mit Werkzeugen und Maschinen
- Einbringung von Befestigungsmitteln
- Beurteilung der Bausubstanz

Wird über eine dieser Qualifikationen nicht verfügt, muss ein fachkundiges Montageunternehmen beauftragt werden.

5. Transport

Die zulässigen Achslasten und das zulässige Gesamtgewicht für das Transportmittel dürfen nicht überschritten werden. Durch Zuladung kann sich das Fahrverhalten des Fahrzeugs ändern.

Das Transportgut ist sachgerecht und sicher zu befestigen. Die Verpackung der Markise ist vor Nässe zu schützen. Eine **aufgeweichte Verpackung kann sich lösen und zu Unfällen führen. Die zum Zwecke der Wareneingangskontrolle geöffnete Verpackung muss für den Weitertransport wieder sachgerecht verschlossen werden.**

Die Markise ist nach dem Abladen seitenrichtig zum Anbringungsort zu transportieren, so dass diese nicht mehr unter engen Platzverhältnissen gedreht werden muss. Der Hinweis auf dem Markisenkarton mit Lage- oder Seitenangabe ist zu beachten.

6. Aufstiegshilfen

Aufstiegshilfen dürfen nicht an der Markise angelehnt oder befestigt werden. Sie müssen einen festen Stand haben und genügend Halt bieten. Verwenden Sie nur Aufstiegshilfen welche eine ausreichend hohe Tragkraft haben.

7. Absturzsicherung

Bei Arbeiten in größeren Höhen besteht Absturzgefahr. Es sind geeignete Absturzsicherungen zu nutzen.

8. Bestimmungsgemäße Verwendung

Markisen dürfen nur für ihren in der Bedienungsanleitung definierten Verwendungszweck eingesetzt werden. Veränderungen, wie An- und Umbauten, die nicht vom Hersteller vorgesehen sind, dürfen nur mit schriftlicher Genehmigung des Herstellers vorgenommen werden.

Zusätzliche Belastungen der Markise durch angehängte Gegenstände oder durch Seilabspannungen können zu Beschädigungen oder zum Absturz der Markise führen und sind daher nicht zulässig.

9. Befestigungsmittel

Befestigungsmaterial, wie Schrauben, Scheiben und Dübel, gehören nicht zum Lieferumfang der Markise.

10. Montagekonsolen

Vor Beginn der Montage ist zu prüfen,

- ob die gelieferten Montagekonsolen in Art und Anzahl mit der Bestellung übereinstimmen,
- ob die bei der Bestellung gemachten Angaben über den Befestigungsuntergrund mit dem tatsächlich vorgefundenem Befestigungsuntergrund übereinstimmen.

- Wandhalter

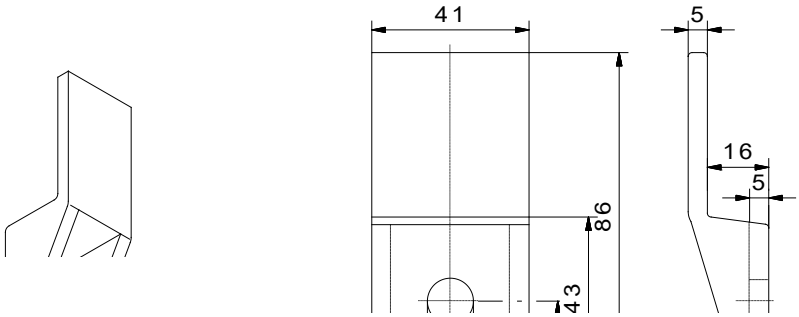

11. Montage der Markise

- Überprüfen Sie den Baugrund und wählen Sie geeignete Befestigungsmittel (siehe Punkt 9).
- Legen Sie die Durchgangshöhe fest und zeichnen Sie die Montagehöhe an (bei Wandmontage). Vermitteln Sie die Markisenbreite über das Fenster.
- Die Wandhalter werden so weit wie möglich nach rechts und links außen montiert.
- Vermitteln Sie eventuell weitere Wandhalter gleichmäßig zwischen den äußeren Wandhaltern und zeichnen die Bohrlöcher an.
- Bohren Sie die Löcher und schrauben die Halter locker an.
- Hängen Sie die Markise in die Halter ein und ziehen dann die Halter etwas an.
- Richten Sie die Markise mit der Wasserwaage aus und ziehen die Halter fest.
- Zeichnen Sie die Bohrungen der Wandbefestigungen rechts und links an.
- Lösen Sie die Halter ein wenig und schieben Sie die Markise vorsichtig soweit zu einer Seite, dass Sie die Bohrungen vornehmen können.
- Schieben Sie anschließend die Markise wieder auf Position, verschrauben Sie die Wandbefestigungen und ziehen die Schrauben der Wandhalter fest.

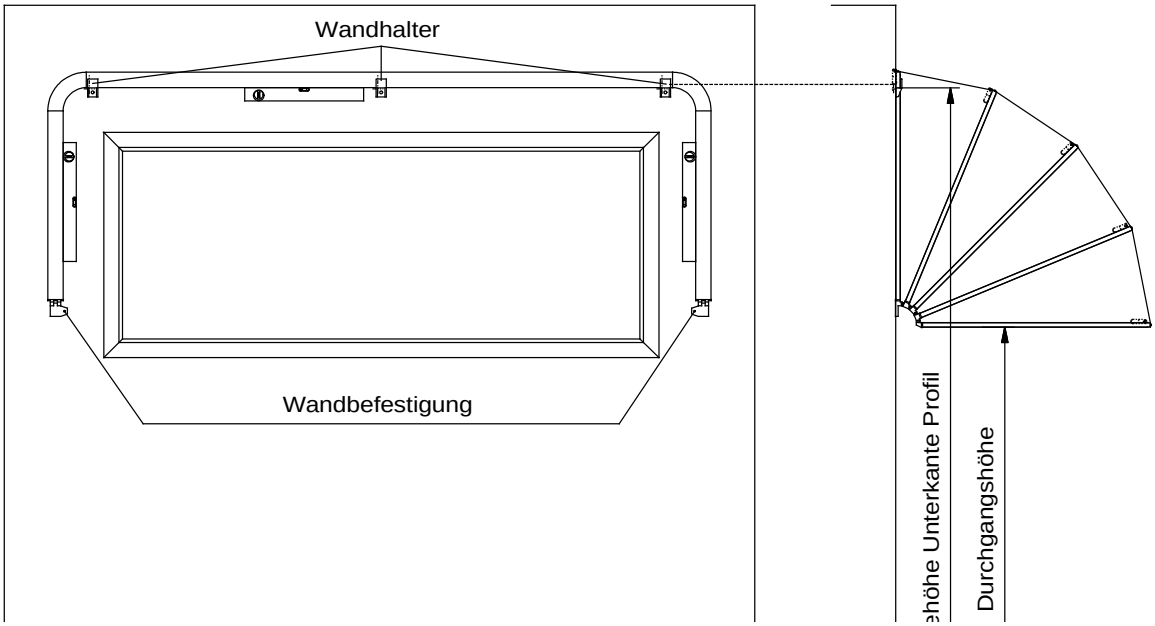

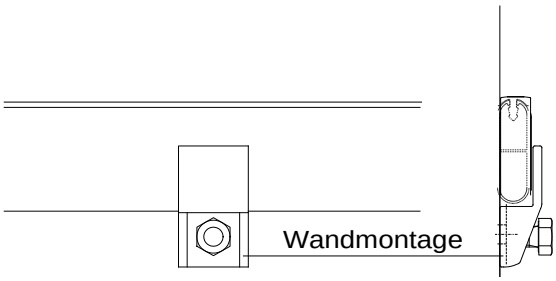

Sicht- & Allwetterschutz

Barnimstraße 18/19
D-15345 Eggersdorf b. Berlin

tel. : +49(0) 3341-30418-0
mail: info@allwetterschutz.de
web: www.allwetterschutz.de