GROUP
SOLARMATIC®
IHR SONDERBAU-EXPERTE

Motorwechsel
Zip-Screen

Anlage vom Stromnetz trennen

HINWEIS: Den **Motorwechsel** mit **mindestens 2 - 3 Personen** durchführen **(je nach Anlagengröße).**

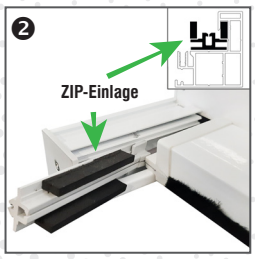

1. **Deckel rechts** und **links** von der **Führungsschiene** mit einem **Inbusschlüssel demontieren.**
2. **Die ZIP-Einlage beidseitig** aus der **Führungsschiene** entnehmen.
3. Die **Fallleiste** hängt jetzt frei.

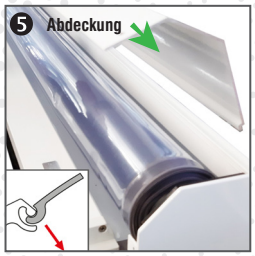

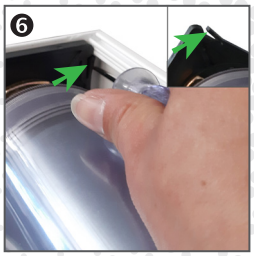

4. Die **Schrauben** von der **Abdeckung demontieren.**
5. Die **Abdeckung aushaken** und **entnehmen.**
6. Die **Haltestifte** an der **Motorplatte** und **Lagerplatte** mit einem **Schraubendreher eindrücken**, dabei vom **Gehäusekasten** lösen und die komplette **Welle mit Tuch** und **Fallleiste** aus dem **Gehäuse** entnehmen.

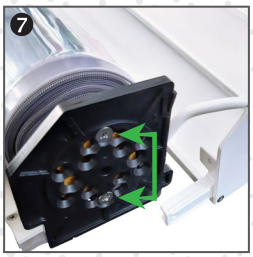

7. Die **Schrauben** von der **Motorplatte demontieren** und entnehmen.
8. **Abdeckung am Motorkopf** öffnen und **Befestigungs-schrauben** des **Steckers demontieren.**
9. **Stecker** aus dem **Motor** ziehen.

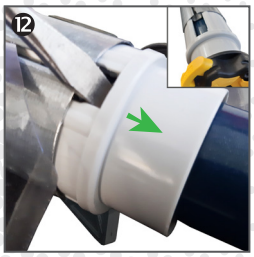

10. Die **Lagerplatte** mit **Zapfen** von der **Welle** abziehen.

    HINWEIS: An der **Lagerplatte** müssen die **Schrauben** **nicht** entfernt werden, um diese abziehen zu können.

11. Das **Tuch** über die **Fallleiste** nach oben aufwickeln, bis die **Welle** frei liegt.
12. Mit einem **Schraubendreher** den **Adapter** von der **Welle lösen** und mit dem **Motor herausziehen.**

HINWEIS: Die Abbildungen können von Ihrem vorhandenen System abweichen.

Die Firma **SOLARMATIC-Sonnenschutz GmbH** übernimmt keine Haftung für Schäden, die aufgrund eines unsachgemäßen Motorwechsels entstehen können.

Bei der **Inbetriebnahme** der **Anlage** mit dem **gewechselten Motor** ist darauf zu achten, dass sich das **Tuch (Folie oder Stoff) richtig ent- und aufrollt.**

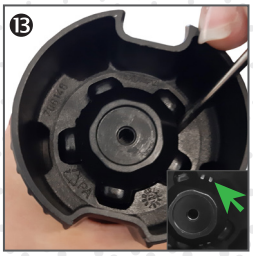

⓭ Die **Klemmstifte** (in der Abb. weiß markiert) an **der Motorwelle links** und **rechts** mit einem **Schraubendreher eindrücken.** Der **Mitnehmer** löst sich vom **Motor.**

⓮ Den **Mitnehmer** vom **Motor** abziehen.

⓯ Den **Adapter** vom **Motor** abziehen.

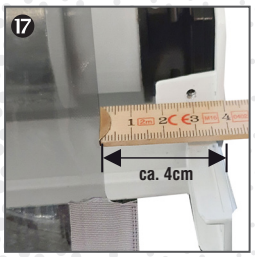

⓰ Der neue **Motor** liegt bereit für die **Montage.** Die angewandten Schritte in **<u>umgekehrter Reihenfolge wieder montieren.</u>** Zu Beginn den **Adapter** und **Mitnehmer** auf den neuen **Motor** stecken, anschließend den **Stecker** für das **Stromkabel** montieren und so weiter, bis die Anlage wieder komplett aufgebaut ist.

Bitte beachten Sie beim Einsetzen **der Welle in das Gehäuse,** dass das **Tuch auf der Welle vermittelt** werden muss. Achten Sie dabei auf **gleichmäßige Abstände** rechts und links. **Gemessen** wird von der **Tuchaußenkante zur Außenkante vom Gehäuse.** Das **Richtmaß** liegt bei **ca. 4cm (wie in Abb. 17).**

ACHTUNG HINWEIS: Der AUSLIEFERUNGSZUSTAND des neuen Motors befindet sich auf WERKSEINSTELLUNG.
Dieser Zustand muss entsprechend der installierten Anlage angepasst werden. Das beginnt mit der Einbauseite des Motors in der Anlage.