SOLARMATIC®-Textilscreens

Kämpfermarkise Typ UNO 95.2

Spezielles Gegenzugsystem für innen oder außen.

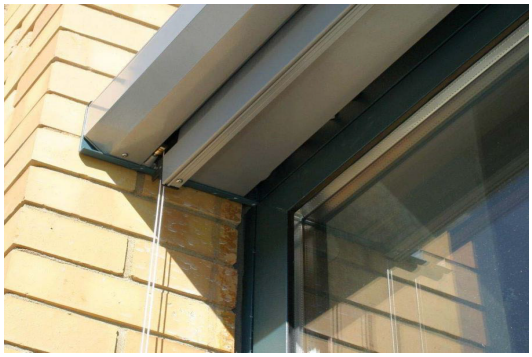

Fabrikat:	SOLARMATIC®-Textilscreens
Typ:	Kämpfermarksie UNO 95.2
min Breite:	89 cm
max. Maße:	300 cm Höhe x 170 cm Breite 170 cm Höhe x 300 cm Breite
max. Gesamtgröße:	5,1 m^2

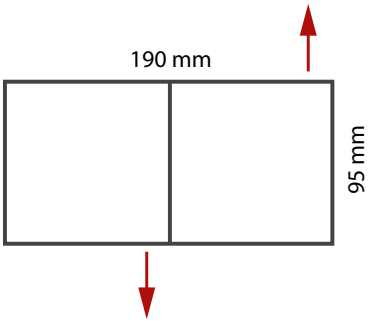

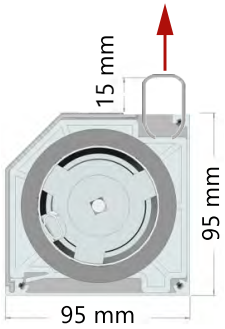

Kassette:

zweiteilige, allseits geschlossene Aluminiumkassette mit vorderer 45° abgeschrägter Revisionsblende, Querschnitt 95 x 95 mm, seitlich verschraubte Blendkappen aus Aluminiumdruckguss mit integrierten Führungsrollen für die Zugseiltechnik.

Welle:

Präzisionsnutrohr aus verzinktem Stahl mit spezieller Kedernut, Durchmesser 63 mm. Integrierte Zugfeder zur individuellen Tuch-Nachspannung.

Antrieb:

230 Volt-Spezial-Einsteckantrieb, 50 Hz, Leistung 140W, Schutzklasse IP44 mit Thermoschutz und eingebautem Kondensator, Lärmemissionspegel <= 70 dB laut EN ISO 12100-2:2003, EasyClick-Endlageneinstellung direkt am Motorkopf für die obere und untere Endlage.

Abschlussprofil:

Einteiliges Aluminium-Abschlußprofil, 14 x 28 mm (Höhe), mit seitlichen Spezial-kappen und integrierten Umlenkrollen für die innenliegende Seilführung

© Copyright 12.2020 SOLARMATIC-Sonnenschutz GmbH

SOLARMATIC®-Textilscreens

Oberfläche: Profile pulverbeschichtet

- RAL-Beschichtung in allen Classic RAL-Tönen möglich
- alternative Beschichtungen auf Anfrage

Kunststoffteile:

- Endkappen der Zugleiste in schwarz

Behang**empfehlung Textilscreens**:

- Sergé 1 %
- Sergé 600
- Acryl
- SOLTIS 92

Optionen, die einer detaillierten technischen Klärung bedürfen:

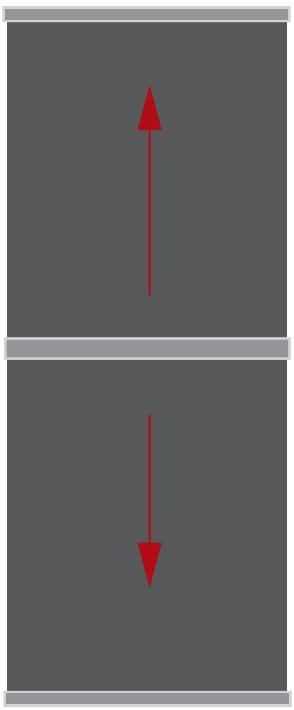

eckige Fenster

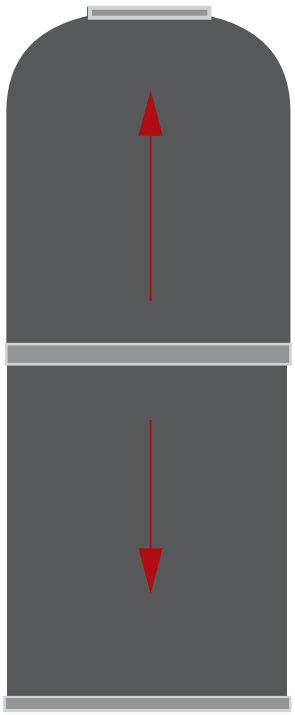

Stichbogenfenster

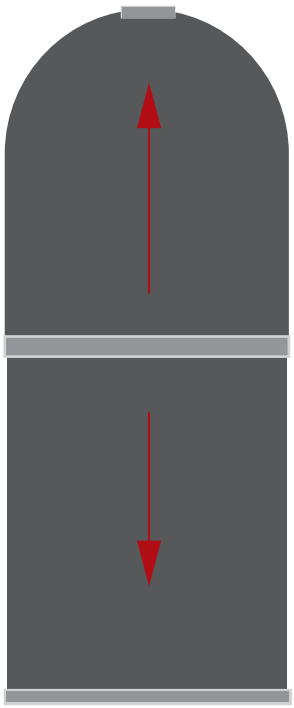

Rundbogenfenster

© Copyright 12.2020 SOLARMATIC-Sonnenschutz GmbH

SOLARMATIC®-Textilscreens

Detailbilder:

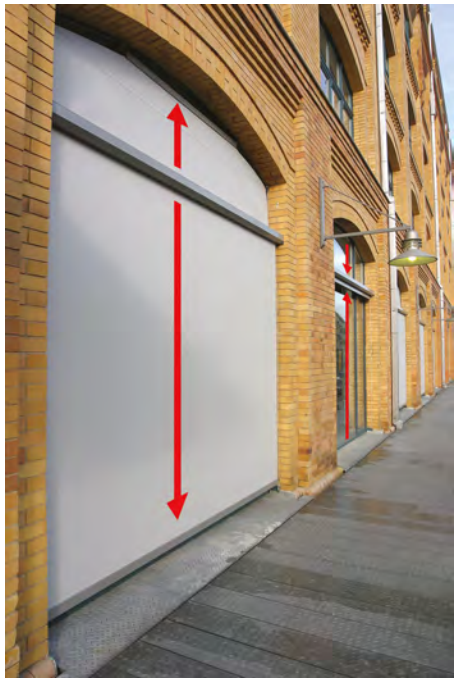

Auch als Sonderform R1: